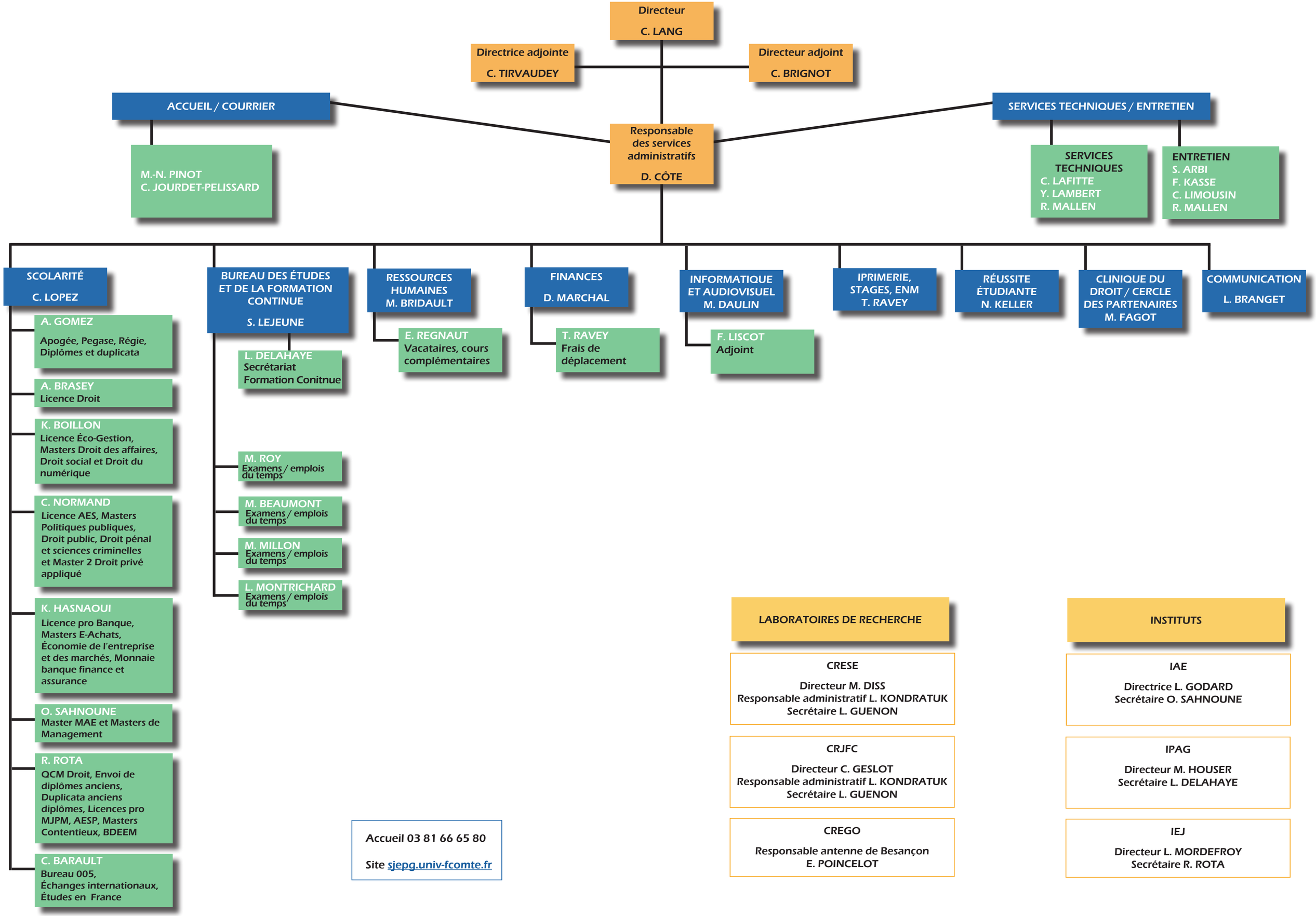
Directeur
C. LANG
Directrice adjointe
C. TIRVAUDEY
Directeur adjoint
C. BRIGNOT
ACCUEIL / COURRIER
M.-N. PINOT
C. JOURDET-PELISSARD
Responsable des services administratifs
D. CÔTE
SERVICES TECHNIQUES / ENTRETIEN
SERVICES TECHNIQUES
C. LAFITTE
Y. LAMBERT
R. MALLEN
ENTRETIEN
S. ARBI
F. KASSE
C. LIMOUSIN
R. MALLEN
SCOLARITÉ
C. LOPEZ
A. GOMEZ
Apogée, Pegase, Régie, Diplômes et duplicata
A. BRASEY
Licence Droit
K. BOILLON
Licence Éco-Gestion, Masters Droit des affaires, Droit social et Droit du numérique
C. NORMAND
Licence AES, Masters Politiques publiques, Droit public, Droit pénal et sciences criminelles et Master 2 Droit privé appliqué
K. HASNAOUI
Licence pro Banque, Masters E-Achats, Économie de l'entreprise et des marchés, Monnaie banque finance et assurance
O. SAHNOUNE
Master MAE et Masters de Management
R. ROTA
QCM Droit, Envoi de diplômes anciens, Duplicata anciens diplômes, Licences pro MJPM, AESP, Masters Contentieux, BDEEM
C. BARAULT
Bureau 005, Échanges internationaux, Études en France
BUREAU DES ÉTUDES ET DE LA FORMATION CONTINUE
S. LEJEUNE
L. DELAHAYE
Secrétariat Formation Conitnue
M. ROY
Examens / emplois du temps
M. BEAUMONT
Examens / emplois du temps
M. MILLON
Examens / emplois du temps
L. MONTRICHARD
Examens / emplois du temps
RESSOURCES HUMAINES
M. BRIDAULT
E. REGNAUT
Vacataires, cours complémentaires
FINANCES
D. MARCHAL
T. RAVEY
Frais de déplacement
INFORMATIQUE ET AUDIOVISUEL
M. DAULIN
F. LISCOT
Adjoint
IPRIMERIE, STAGES, ENM
T. RAVEY
RÉUSSITE ÉTUDIANTE
N. KELLER
CLINIQUE DU DROIT / CERCLE DES PARTENAIRES
M. FAGOT
COMMUNICATION
L. BRANGET
Accueil 03 81 66 65 80
Site sjepg.univ-fcomte.fr
LABORATOIRES DE RECHERCHE
CRESE
Directeur M. DISS
Responsable administratif L. KONDRATUK
Secrétaire L. GUENON
CRJFC
Directeur C. GESLOT
Responsable administratif L. KONDRATUK
Secrétaire L. GUENON
CREGO
Responsable antenne de Besançon
E. POINCELOT
INSTITUTS
IAE
Directrice L. GODARD
Secrétaire O. SAHNOUNE
IPAG
Directeur M. HOUSER
Secrétaire L. DELAHAYE
IEJ
Directeur L. MORDEFROY
Secrétaire R. ROTA